

# Installatie van de Online Bijbel Studie DVD (editie 11-01)

Datum: 26 januari 2011

Laatste revisie:

Versie: 1.0

## ***Voordat u begint***

Deze instructie behandelt de te volgen stappen om de Online Bijbel Studie DVD (editie 11-01) te installeren. Indien u niet in het bezit bent van editie 11-01 dient u deze instructies niet op te volgen.

## ***De procedure in het algemeen***

De installatie procedure bestaat uit het installeren van de software direct gevolgd door het installeren van bijbels en boeken (modules genaamd) naar uw computer en als afsluiting het invoeren van een licentiecode.

## ***De registratiekaart***

Indien u bij de dvd geen brief, factuur of bijlage met licentiecode hebt ontvangen dient een registratiekaart bij de levering te zitten. Nadat u deze kaart hebt ingevuld en opgestuurd ontvangt u een licentiecode.

## ***De installatie***

- Controleer of u de juiste dvd gaat installeren. U kunt dit zien op de dvd, waarop onder het IP-logo (Importantia-logo) als copyright het jaar ©2011 staat vermeld en daaronder 11 – 01.
- Plaats de dvd in de dvd-drive en ga na wat de drive-letter is van de deze dvd-drive.
- Start de installatie door:
  - In Windows 7 en Windows Vista klikt u op de Windows-knop links onderin en u vult het commando: `d:\setup.exe` in. (“d” staat hier voor de drive letter van de dvd-drive waarin u de dvd hebt geplaatst)
  - In Windows XP klikt u op Start, Uitvoeren en typt u “d:\setup.exe”.
- U ziet het volgende scherm verschijnen:



*Dit scherm geeft aan dat sommige antivirusprogramma's uw computer zo sterk beveiligen dat Online Bijbel daardoor niet in staat is om bestanden te kopiëren en weg te schrijven naar de harde schijf. Indien dit gebeurt valt het aan te raden de installatie af te breken en de computer op te starten in de Veilige Modus (F8) om dan de installatie uit te voeren.*

- Klik op OK om verder te gaan
- U ziet het volgende scherm verschijnen:

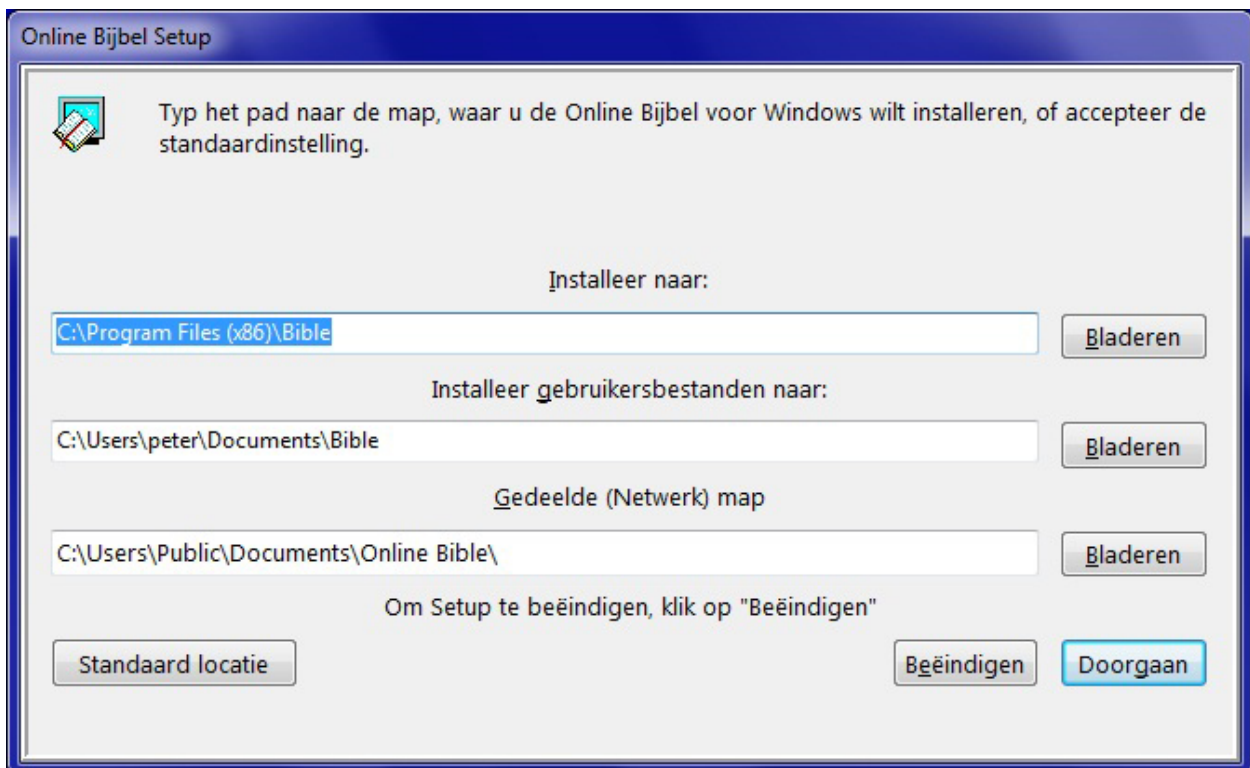

Er worden drie lokaties aangegeven waar de bestanden van de Online Bijbel geïnstalleerd gaan worden. Windows XP, Vista en Windows 7 kunnen hierbij voor verschillende bestandslokaties kiezen. De Online Bijbel is zodanig dat het de beste lokaties kiest. Het kiezen van andere lokaties kan tot gevolg hebben dat u straks

niet een optimaal functionerende Online Bijbel bezit danwel niet in staat bent een licentiecode te installeren. Kies alleen andere lokaties indien u een ervaren Windows gebruiker bent en in staat bent allerlei systeemzaken handmatig in te stellen.

- Klik daarom op Doorgaan.
- Soms ziet u het volgende scherm verschijnen (niet noodzakelijkerwijs):

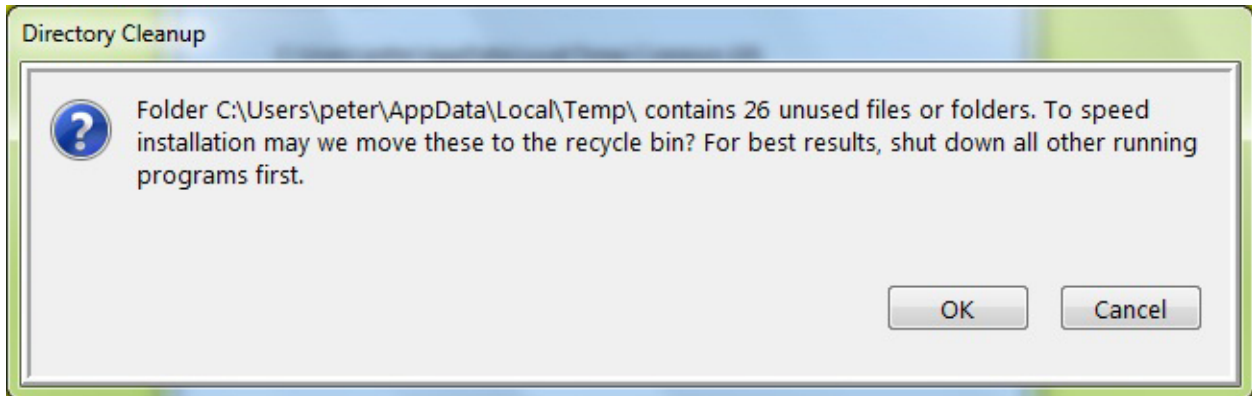

- Indien deze melding verschijnt klikt u op OK.
- Na verloop van tijd verschijnt het volgende Venster

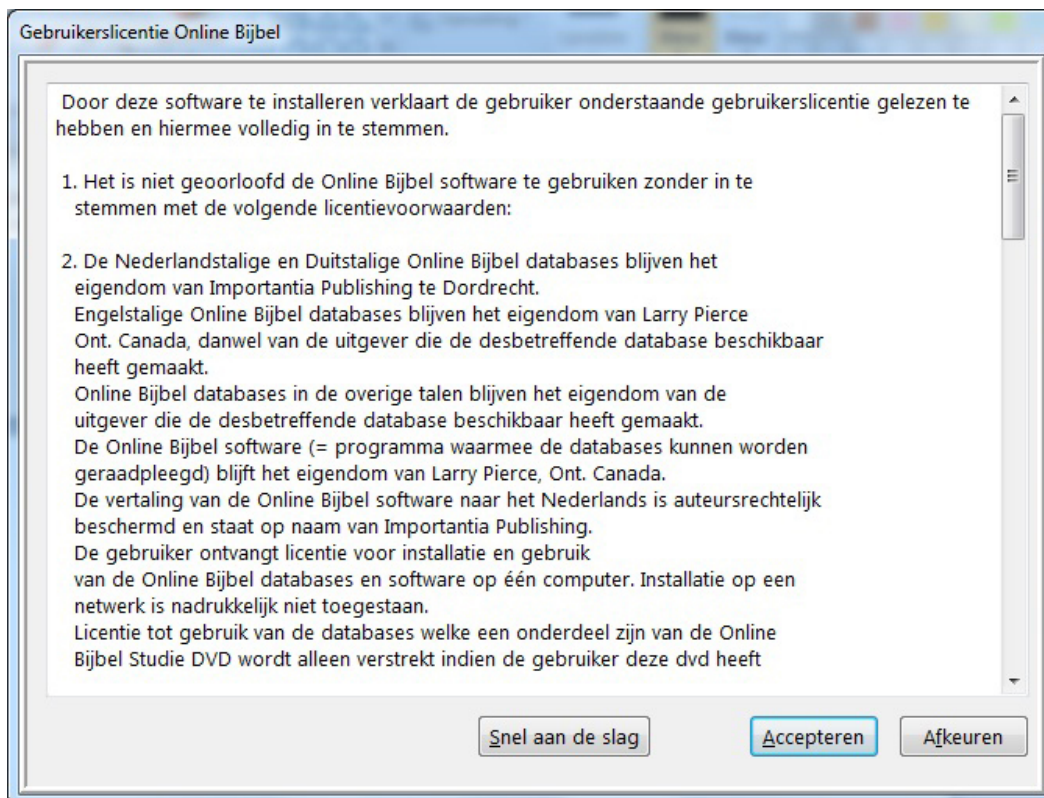

Op dit scherm ziet u de gebruikslicentie van Online Bijbel software. Na het doorlezen van deze licentie kunt u het Accepteren of Afkeuren.

- Indien u het wilt Accepteren klikt u op de knop *Accepteren*.
- Het volgende venster verschijnt:



- In dit venster dient u de bovenste twee opties te activeren door de check-box aan te klikken. Er komt dan een vink-teken te staan in het hokje voor "Installeer DVD naar harde schijf" en in het hokje voor "Installeer toegangscode". Zie het voorbeeld hieronder:



- Nadat beide bovenste opties staan aangevinkt klikt u op OK.

Het venster "Kies de taal voor Bijbels en Commentaren" verschijnt:



In dit venster hebt u de mogelijkheid om specifieker te bepalen uit welke talen en taalgroepen u titels toegankelijk wilt hebben.

- Zorg dat u alle talen en taalgroepen waaruit u bijbelvertalingen toegankelijk wilt hebben aanvinkt. Klik vervolgens op OK.
- Er verschijnt een nieuw venster waarin de gebruikslicentie nogmaals wordt getoond.

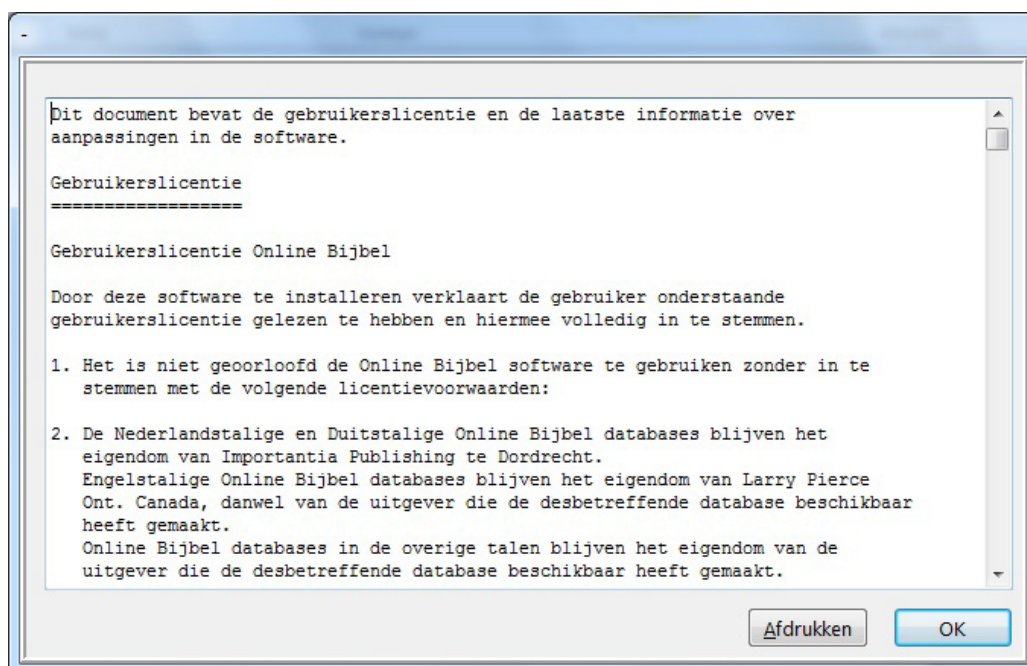

- Indien u in dit venster naar beneden scrolt wordt nieuwe documentatie zichtbaar die geschreven is door de programmeur van de Online Bijbel. Hierin kan belangrijke informatie staan.

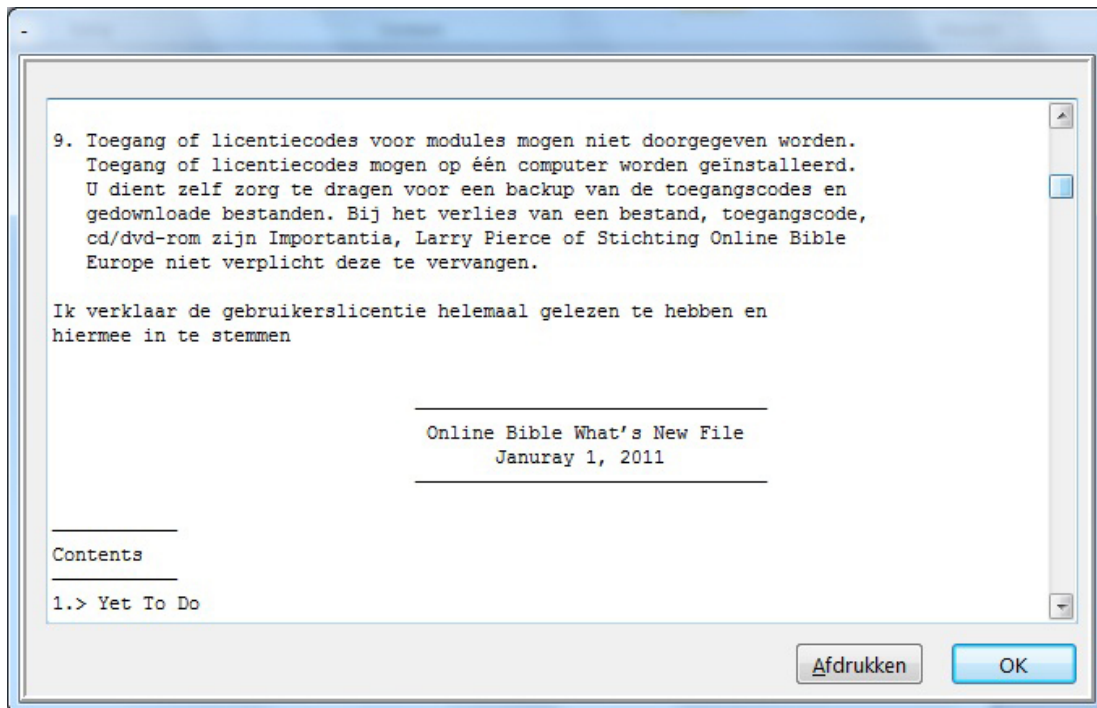

- U kunt deze documentatie afdrukken. Met OK vervolgt u de installatieprocedure.
- De Online Bijbel gaat nu beginnen met het kopiëren van bestanden van de dvd naar uw computer. Dit kan lange tijd in beslag nemen. Over het algemeen wordt aangegeven hoeveel titels al geïnstalleerd zijn en hoeveel titels nog geïnstalleerd moeten worden. Ook geeft dit venster aan welke titel op dat moment geïnstalleerd wordt. Na de installatie verdwijnt de titel uit de lijst.

Dit is een intensieve en zwaar proces voor de computer en dvd-drive. Het gebeurt daarom soms dat de computer niet in staat is het venster te vernieuwen. Er verschijnt dan de melding "reageert niet". Ook als uw computer de melding geeft dat de Online Bijbel niet reageert loopt het proces door. Door de enorme hoeveelheid data die gekopieerd wordt en het bijwerken van de Online Bijbel kan dit proces een lange tijd in beslag nemen.

Het verdient aan te bevelen om tijdens dit proces niet over te schakelen naar een ander programma.

- Na verloop van tijd krijgt u de mogelijkheid om de licentiecode te installeren. Indien u deze bezit kunt u het hier uitvoeren. Indien u deze nog niet bezit (bijvoorbeeld omdat u de registratiekaart niet hebt ingestuurd) kunt u het ook later uitvoeren.
  - Indien u het later wilt uitvoeren klikt u hier op Sluiten.

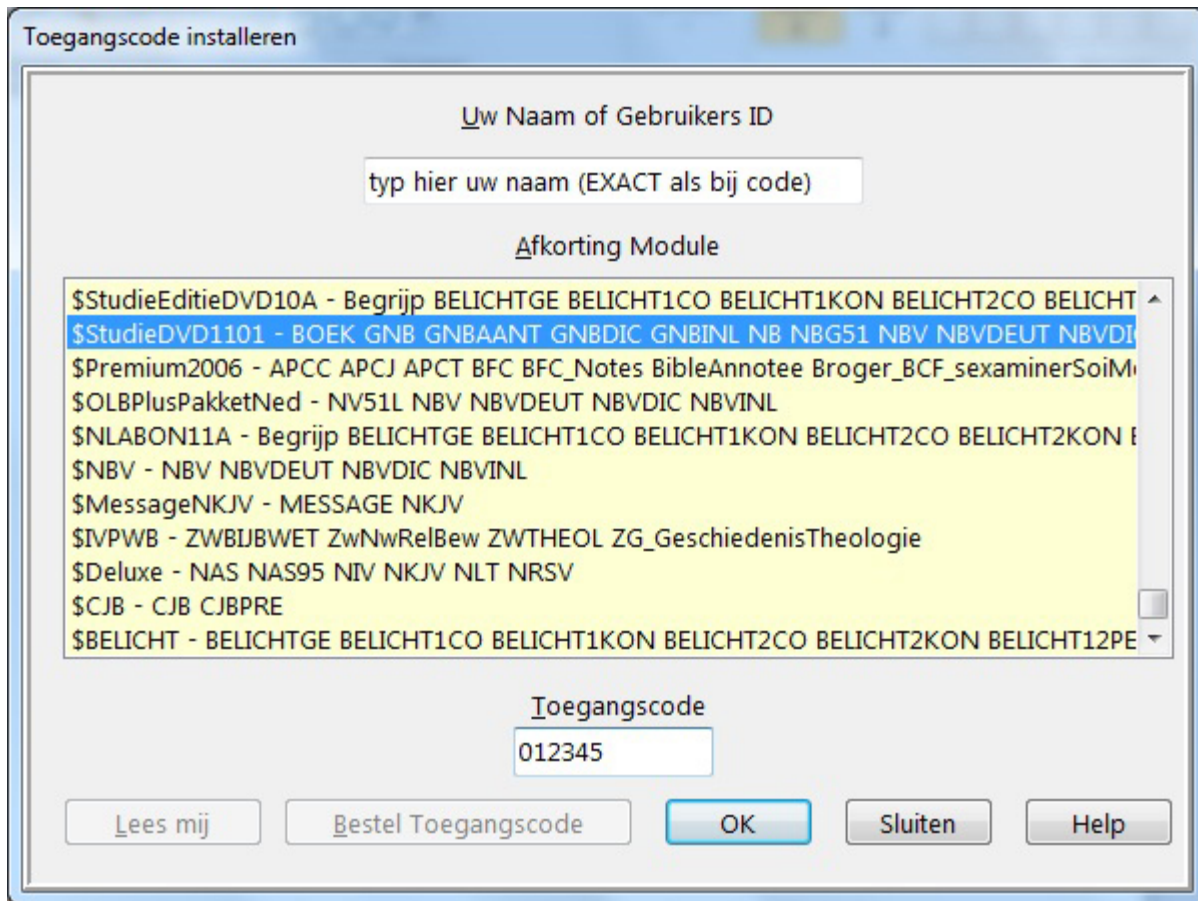

Vul in de opdrachtregel onder “Uw Naam of Gebruikers ID” uw naamgegevens in, zoals die bij de verstrekte code vermeld staat in de brief, factuur of bijlage die u ontvangen hebt. Indien dit niet ontvangen hebt dient u de registratiekaart in te vullen en op te sturen. U krijgt dan de licentiecode opgestuurd.

U dient hierbij uw naamgegevens exact over te nemen (en niet een andere wijze te gebruiken); er mag geen punt te veel of te weinig in staan. Indien uw naam in de gegevens vermeld staat als Jansen, P. Dan mag u niet “p jansen”, “P. Jansen” of “Jansen, P.J.” Invullen. Alleen indien “Jansen, P.” Invoert zal de licentiecode werken. U hoeft zich niet af te vragen hoeveel spaties u gebruikt. Spaties worden nl. Uiteindelijk genegeerd.

- Selecteer onder “Afkorting Module” de module **\$StudieDVD1101 (en NIETS anders)**.

Alle modules staan in alfabetische volgorde en de modules die beginnen met het \$-teken staan onderaan in de lijst. U moet dus naar beneden scrollen. Let op er zijn meerdere titels die met een \$-teken beginnen en die misschien lijken op \$STUDIEDVD1101. Kies de juiste.)

- Vul onder Toegangscade de 6-cijferige code in.
- Klik vervolgens op OK
- De regel \$StudieDVD1101 verdwijnt uit de lijst. Als dit gebeurd is klikt u op Sluiten.

- **Sluit de Online Bijbel en start deze opnieuw.**

De Online Bijbel Studie DVD (editie 11-01) is nu volledig geïnstalleerd en klaar voor gebruik.

### ***Het achteraf invoeren van de licentiecode***

Indien u tijdens de installatie de licentiecode niet hebt ingevoerd kan dit ook nog achteraf plaats vinden.

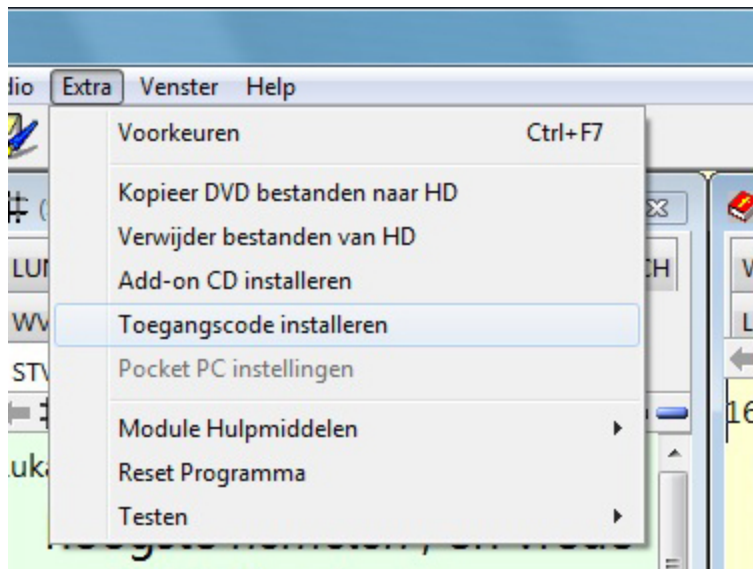

- Onder *Extra*, *Toegangscade installeren* kunt u de licentiecode installeren.
- Vervolg de procedure zoals hiervoor beschreven is.