

# Installatie van de het Online Bijbel Abonnement met Online Bijbel Studie DVD (editie 11-01)

Datum: 18 oktober 2011  
Laatste revisie: 24 oktober 2011  
Versie: 1.1

## ***Voordat u begint***

Deze instructie behandelt de te volgen stappen om de basisset dvd (editie 11-09) horend bij het Online Bijbel Abonnement te installeren. Indien u niet in het bezit bent van editie 11-09 (maar editie 11-01 of 10-07) of geen Online Bijbel abonnement bezit dient u deze instructies niet op te volgen.

## ***De procedure in het algemeen***

De installatie procedure bestaat uit het installeren van de software direct gevolgd door het installeren van bijbels en boeken (modules genaamd) naar uw computer en als afsluiting het invoeren van de licentiecode.

Doordat het databaseformaat van Online Bijbel veranderd is kunt u deze dvd niet installeren over een Online Bijbel dvd 09-09 of ouder bevat. Verwijder in dat geval eerst de oude Online Bijbel van uw computer om problemen te voorkomen. U kunt deze dvd wel direct installeren nadat u eerder de dvd 10-07 of 11-01 hebt geïnstalleerd.

Indien u bij het abonnement ook gekozen hebt voor de extra DVD met het complete commentaar van Patrik, Polus en Wels dient u eerst deze Patrik, Polus, Wels dvd te installeren.

**Indien u de voorgaande dvd (editie 10-07 of 11-01) en/of de Patrick, Polus en Wels dvd reeds geïnstalleerd hebt kunt u doorgaan met de installatie.**

## ***De installatie van Online Bijbel Studie DVD (editie 11-09)***

- Controleer of u de juiste dvd gaat installeren. U kunt dit zien op de dvd, waarop onder het IP-logo (Importantia-logo) als copyright het jaar © 2011 staat vermeld en daaronder 11 – 09.
- Controleer of u de oude Online Bijbel verwijderd heeft (alleen nodig indien u een Online Bijbel dvd 09-09 of ouder geïnstalleerd had staan.)
- Plaats de dvd in de dvd-drive en ga na wat de drive-letter is van de deze dvd-drive.
- Start de installatie door:
  - In Windows 7 en Windows Vista klikt u op de Windows-knop links onderin en u vult het commando: `d:\setup.exe` in. (“d” staat hier voor de drive letter van de dvd-drive waarin u de dvd hebt geplaatst)
  - In Windows XP klikt u op Start, Uitvoeren en typt u “d:\setup.exe”.
- U ziet het volgende scherm verschijnen:

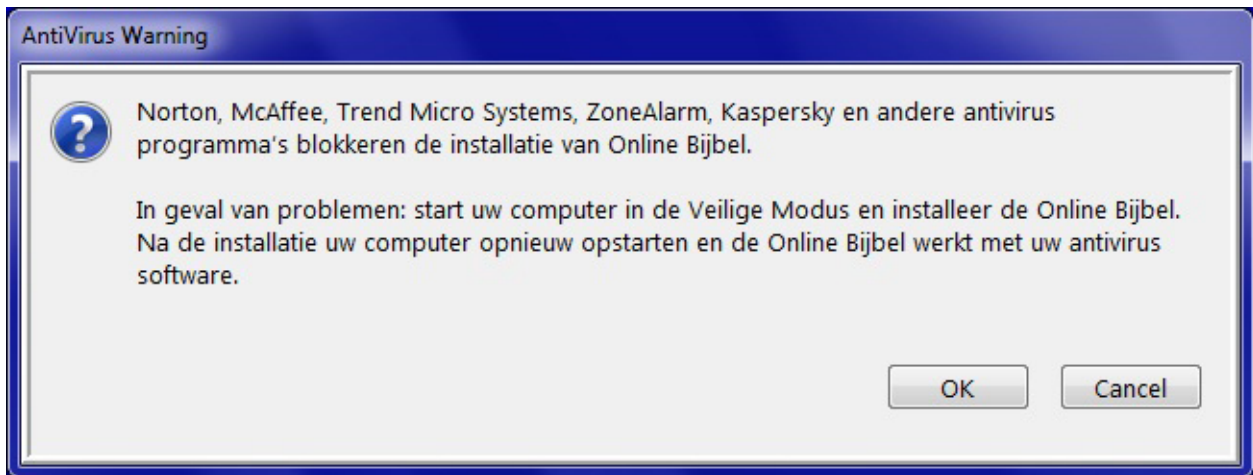

*Dit scherm geeft aan dat sommige antivirusprogramma's uw computer zo sterk beveiligen dat Online Bijbel daardoor niet in staat is om bestanden te kopiëren en weg te schrijven naar de harde schijf. Indien dit gebeurt valt het aan te raden de installatie af te breken en de computer op te starten in de Veilige Modus (F8) om dan de installatie uit te voeren.*

- Klik op OK om verder te gaan
- U ziet het volgende scherm verschijnen:

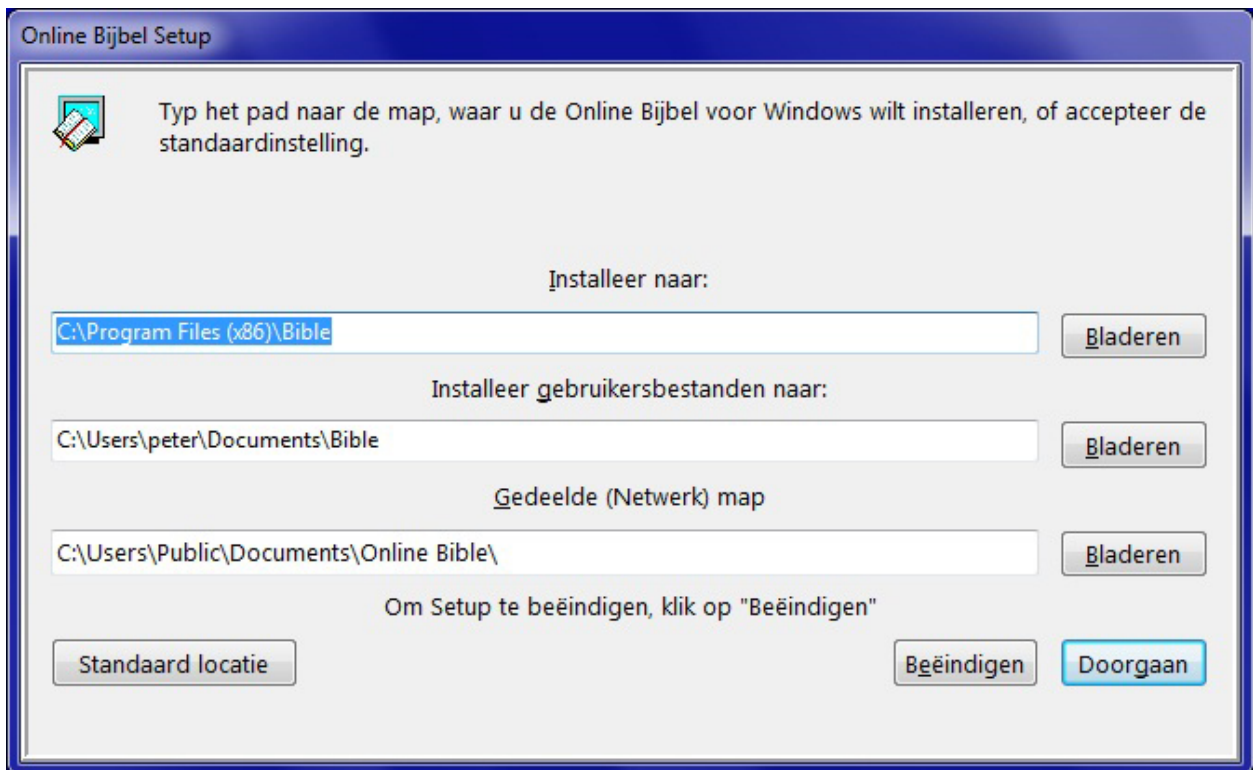

Er worden drie lokaties aangegeven waar de bestanden van de Online Bijbel geïnstalleerd gaan worden. Windows XP, Vista en Windows 7 kunnen hierbij voor verschillende bestandslokaties kiezen. De Online Bijbel

is zodanig dat het de beste lokaties kiest. Ook kijkt de installatieprocedure naar een eventueel eerder geïnstalleerde Online Bijbel. Het kiezen van andere lokaties kan tot gevolg hebben dat u straks niet een optimaal functionerende Online Bijbel bezit danwel niet in staat bent een licentiecode te installeren. Kies alleen andere lokaties indien u een ervaren Windows gebruiker bent en in staat bent allerlei systeemzaken handmatig in te stellen.

**Belangrijke opmerking:** Onder Windows 7 en Vista zal de software alle bestanden op nieuwe lokaties gaan installeren. Ook als u in het verleden voor andere lokaties hebt gekozen. De software komt standaard te staan onder C:\Program Files\Bible, de bestanden van de dvd komen in de map met Openbare Documenten en de persoonlijke bestanden komen onder de map met uw persoonlijke Documenten.

- Klik daarom op Doorgaan.
- Soms ziet u het volgende scherm verschijnen (niet noodzakelijkerwijs):

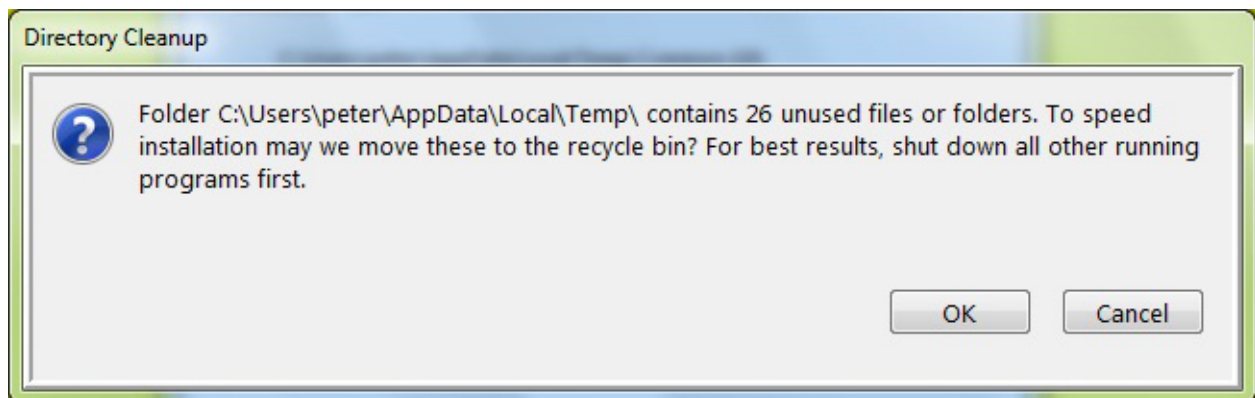

- Indien deze melding verschijnt klikt u op OK.
- Na verloop van tijd verschijnt het volgende Venster



Op dit scherm ziet u de gebruikslicentie van Online Bijbel software. Na het doorlezen van deze licentie kunt u het Accepteren of Afkeuren.

- Indien u het wilt Accepteren klikt u op de knop *Accepteren*.
- Het volgende venster verschijnt:



- In dit venster dient u de bovenste twee opties te activeren door de check-box aan te klikken. Er komt dan een vink-teken te staan in het hokje voor "Installeer DVD naar harde schijf" en in het hokje voor "Installeer toegangscodes". Zie het voorbeeld hieronder:



- Nadat beide bovenste opties staan aangevinkt klikt u op OK.

Het venster "Kies de taal voor Bijbels en Commentaren" verschijnt:



In dit venster hebt u de mogelijkheid om specifieker te bepalen uit welke talen en taalgroepen u titels toegankelijk wilt hebben.

- Zorg dat u alle talen en taalgroepen waaruit u bijbelvertalingen toegankelijk wilt hebben aanvinkt. Klik vervolgens op OK.
- Er verschijnt een nieuw venster waarin de gebruikslicentie nogmaals wordt getoond.

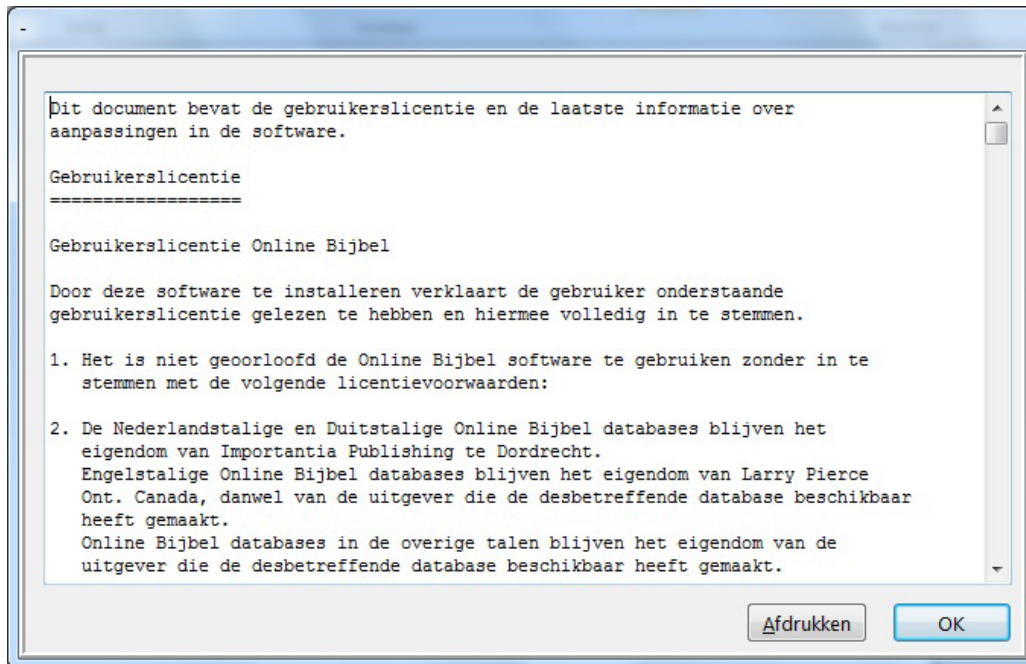

- Indien u in dit venster naar beneden scrolt wordt nieuwe documentatie zichtbaar die geschreven is door de programmeur van de Online Bijbel. Hierin kan belangrijke informatie staan.

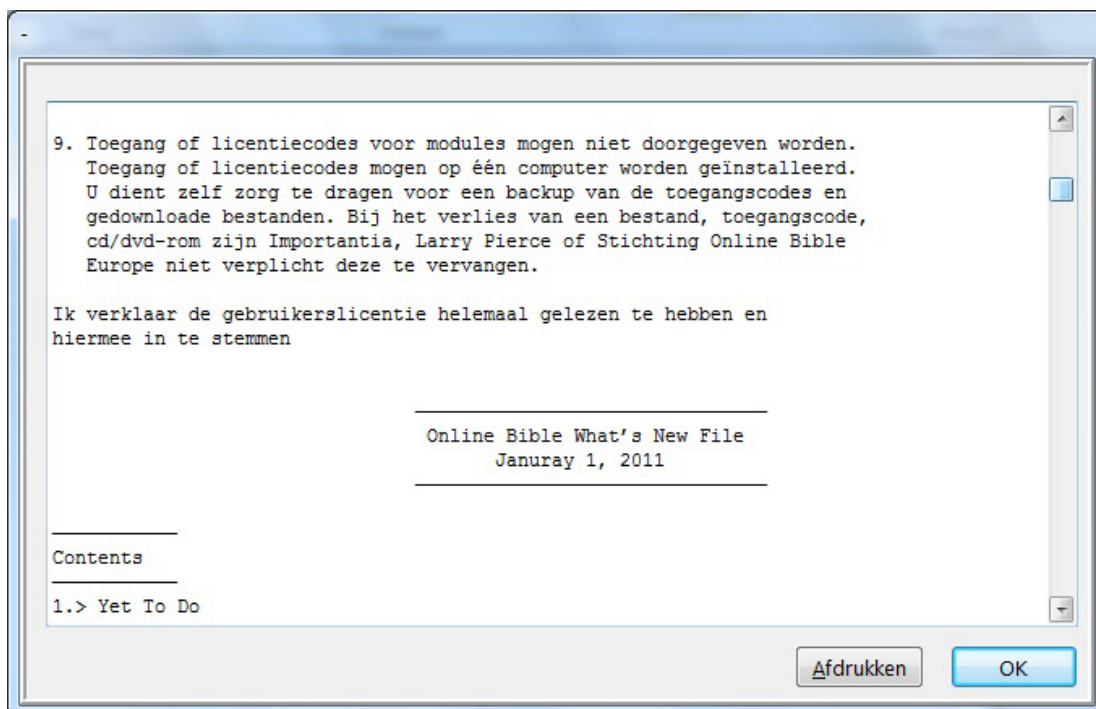

- U kunt deze documentatie afdrukken. Met OK vervolgt u de installatieprocedure.

- De Online Bijbel gaat nu beginnen met het kopiëren van bestanden van de dvd naar uw computer. Dit kan lange tijd in beslag nemen. Over het algemeen wordt aangegeven hoeveel titels al geïnstalleerd zijn en hoeveel titels nog geïnstalleerd moeten worden. Ook geeft dit venster aan welke titel op dat moment geïnstalleerd wordt. Na de installatie verdwijnt de titel uit de lijst.

Dit is een intensieve en zwaar proces voor de computer en dvd-drive. Het gebeurt daarom soms dat de computer niet in staat is het venster te vernieuwen. Er verschijnt dan de melding “reageert niet”. Ook als uw computer de melding geeft dat de Online Bijbel niet reageert loopt het proces door. Door de enorme hoeveelheid data die gekopieerd wordt en het bijwerken van de Online Bijbel kan dit proces een lange tijd in beslag nemen.

Het verdient aan te bevelen om tijdens dit proces niet over te schakelen naar een ander programma.

- Na verloop van tijd krijgt u de mogelijkheid om de licentiecode te installeren. Indien u deze bezit kunt u het hier uitvoeren. Indien u deze nog niet bezit (bijvoorbeeld omdat u de registratiekaart niet hebt ingestuurd) kunt u het ook later uitvoeren.

– Indien u het later wilt uitvoeren klikt u hier op Sluiten.

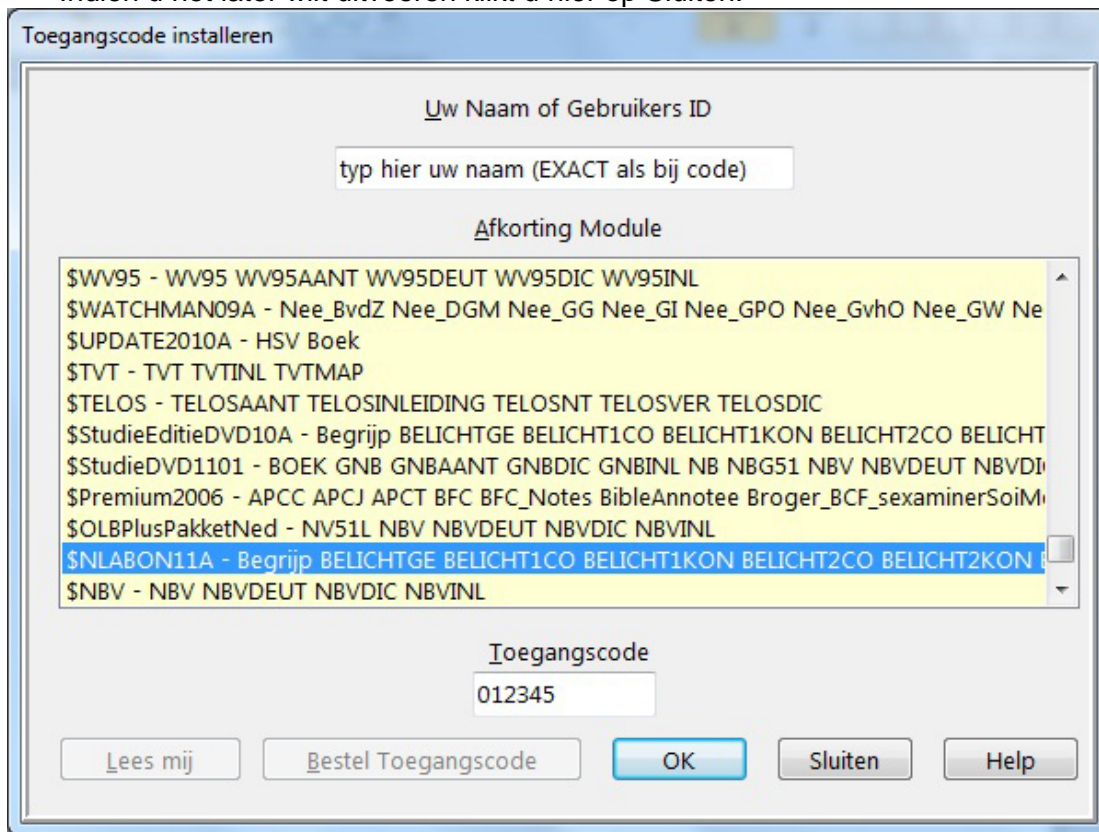

Vul in de opdrachtregel onder “Uw Naam of Gebruikers ID” uw naamgegevens in, zoals die bij de verstrekte code vermeld staat in de brief, factuur of bijlage die u ontvangen hebt.

U dient hierbij uw naamgegevens exact over te nemen (en niet een andere wijze te gebruiken); er mag geen punt te veel of te weinig in staan. Indien uw naam in de gegevens vermeld staat als Jansen, P. Dan mag u niet “p jansen”, “P. Jansen” of “Jansen, P.J.” Invullen. Alleen indien

“Jansen, P.” Invoert zal de licentiecode werken. U hoeft zich niet af te vragen hoeveel spaties u gebruikt. Spaties worden nl. Uiteindelijk genegeerd.

- Selecteer onder “Afkorting Module” de module **\$NLABON11B (en NIETS anders)**.

Alle modules staan in alfabetische volgorde en de modules die beginnen met het \$-teken staan onderaan in de lijst. U moet dus naar beneden scrollen. Let op er zijn meerdere titels die met een \$-teken beginnen en die misschien lijken op \$NLABON11B. Kies de juiste.)

- Vul onder Toegangscode de 6-cijferige code in.
- Klik vervolgens op OK
- De regel \$NLABON11B verdwijnt uit de lijst. Als dit gebeurd is klikt u op Sluiten.
- **Sluit de Online Bijbel en start deze opnieuw.**

De Online Bijbel Studie DVD (editie 11-09) is nu volledig geïnstalleerd en klaar voor gebruik.

### ***Het achteraf invoeren van de licentiecode***

Indien u tijdens de installatie de licentiecode niet hebt ingevoerd kan dit ook nog achteraf plaats vinden.

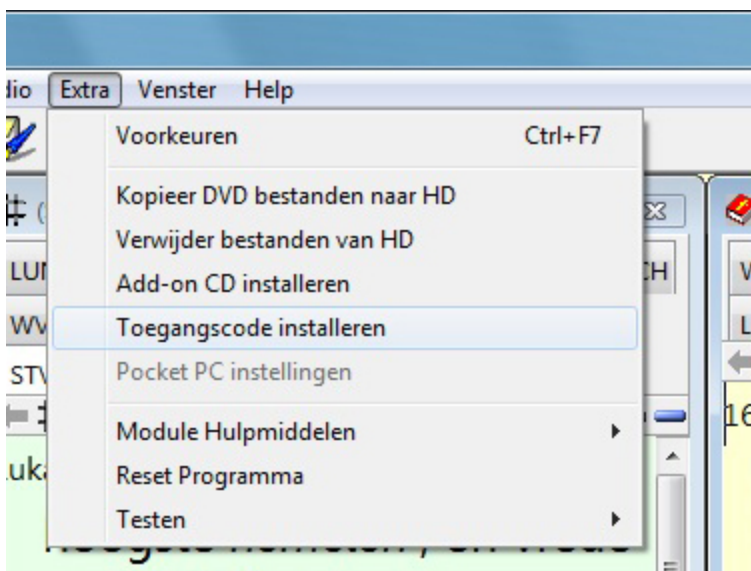

- Onder *Extra*, *Toegangscode installeren* kunt u de licentiecode installeren.
- Vervolg de procedure zoals hiervoor beschreven is.